



Hospitalar

By Informa Markets

Guía de sugerencias São Paulo

Juntos por un mundo más saludable

19 - 22 mayo 2020

¡Ahora en São Paulo Expo!

11h - 20h | 27ª edición | São Paulo | Brasil

hospitalar.com

el evento

De **19 al 22 de mayo de 2020**, la mayor ciudad del hemisferio sur será también el centro del debate latinoamericano sobre la innovación y el desarrollo en el sector de la salud. Por 27ª vez, São Paulo será sede de la Hospitalar, el mayor y más relevante evento del sector en todo el continente.

La novedad es que, además de la innovación y de la tecnología presente en el área de exposición y en los congresos, a partir de 2020, el evento será realizado en el centro de exposiciones más moderno de América Latina: **el São Paulo Expo, un espacio con infraestructura completa y excelente ubicación.**

Resultado de la evolución permanente y del crecimiento de Hospitalar, la mudanza para esta nueva dirección pasa a ofrecer aún más confort y facilidades para expositores y visitantes – sobre todo para aquellos que quieren participar de este gran evento y también aprovechar la mayor metrópoli del país.

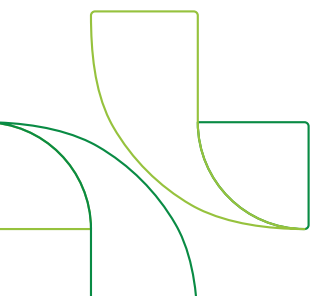
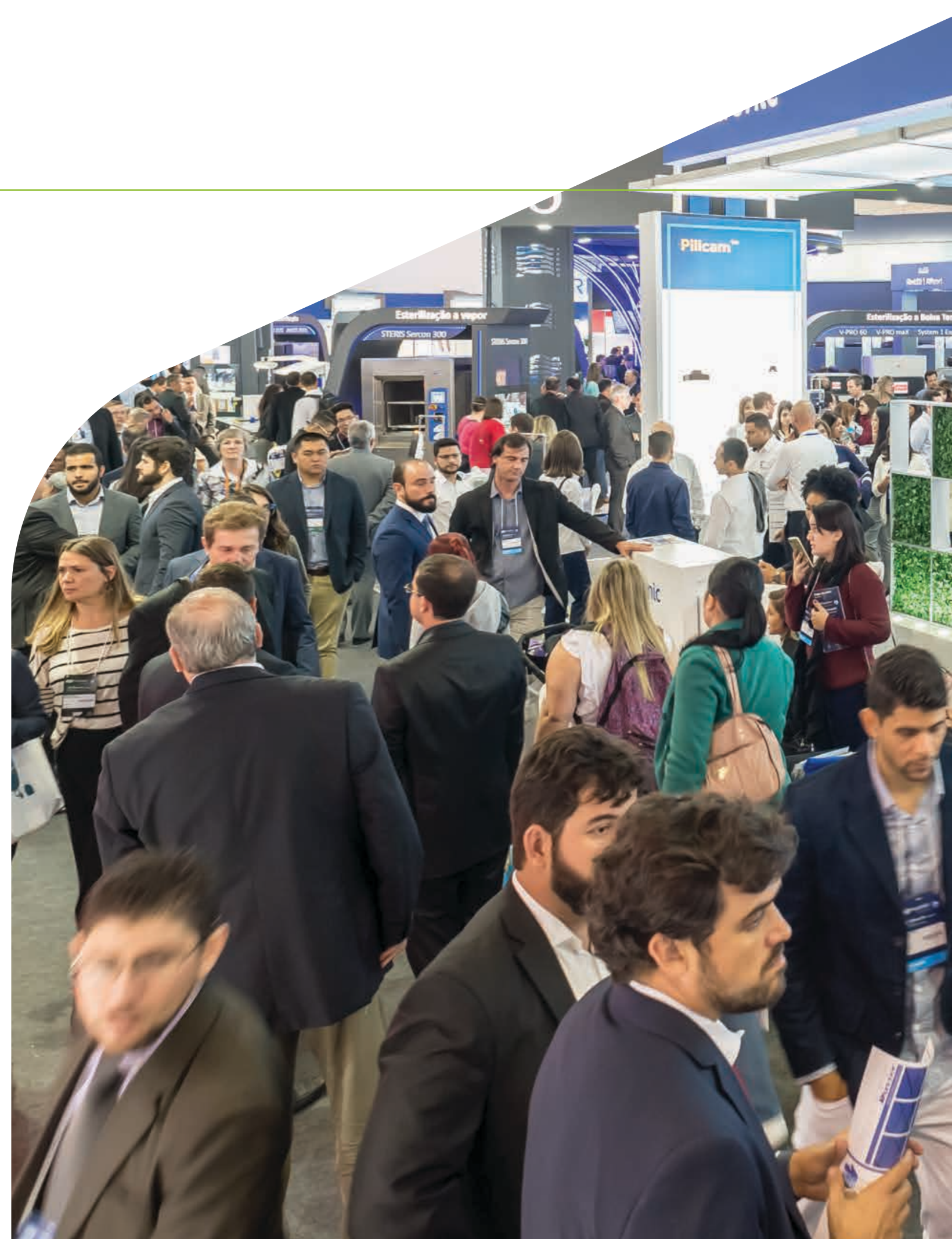

el espacio: São Paulo Expo

Un espacio moderno que posibilita una experiencia única para todos los públicos, con infraestructura completa:

- + Estructura contemporánea y **ubicación privilegiada**
- + **10 minutos** del aeropuerto de Congonhas
- + **850 metros** del metro Jabaquara
- + **8,6 mil lugares** disponibles en el estacionamiento, con 4,5 mil lugares bajo techo.
- + **Auditorios modulares** para crear conferencias, seminarios y acciones de relacionamiento
- + Restaurante fijo con capacidad para atender **600 personas simultáneamente**
- + Aire acondicionado **en todo el pabellón**



hoteles acreditados próximos al São Paulo Expo

Hoteles acreditados por la Via HG, agencia
de turismo oficial de la Hospitalar.

210

sugerencia de hoteles para Hospitalar 2020

Para más informaciones, descuentos exclusivos y reservas: [Via HG Turismo](#) | [viahg.com.br](#) | [hospitalar@viahg.com.br](#) | 55 11 4229-9593

REGIÓN DE MOEMA E IBIRAPUERA

Aproximadamente a 30/40 minutos del local del evento

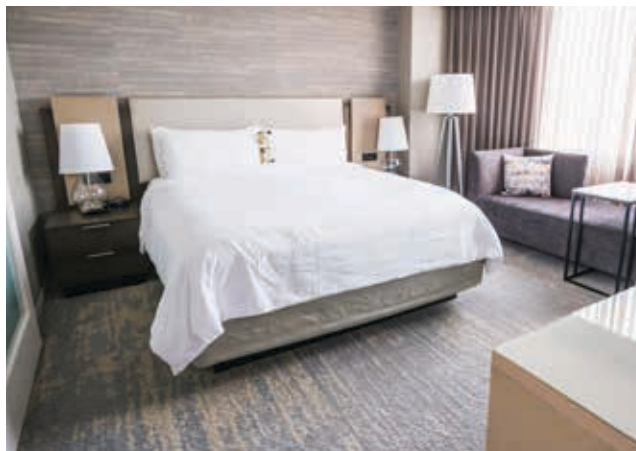

Bourbon Ibirapuera

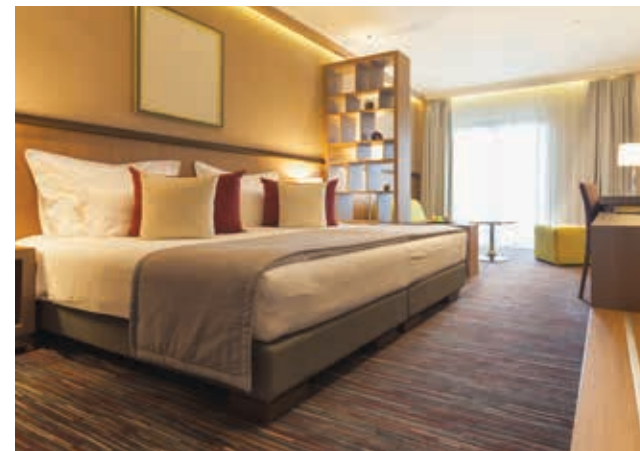

Melia Ibirapuera



**Mercure São Paulo Ibirapuera
The Privilege**



Intercity Ibirapuera



HOTELES PRÓXIMOS AL SHOPPING IBIRAPUERA

Fotos meramente ilustrativas.

sugerencia de hoteles para Hospitalar 2020

Para más informaciones, descuentos exclusivos y reservas: [Via HG Turismo](#) | [viahg.com.br](#) | hospitalar@viahg.com.br | 55 11 4229-9593

REGIÓN DE CAMPO BELO

Aproximadamente a 25/30 minutos del local del evento



Nobile Congonhas



**Slim São Paulo Congonhas
by Slaviero**

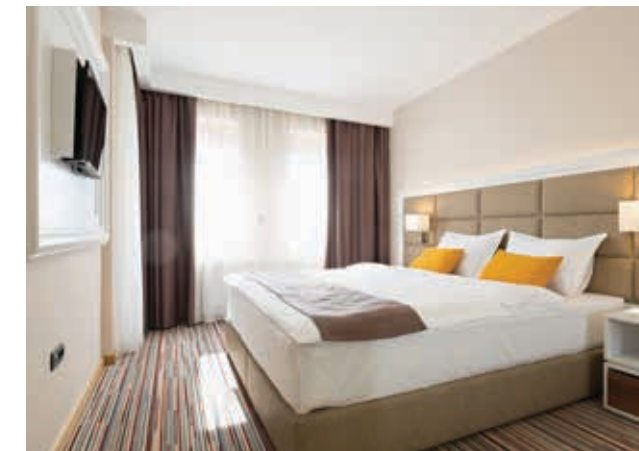

Transamérica Congonhas



HOTELES PRÓXIMOS AL AEROPORTO DE CONGONHAS

Fotos meramente ilustrativas.

sugerencia de hoteles para Hospitalar 2020

Para más informaciones, descuentos exclusivos y reservas: Via HG Turismo | viahg.com.br | hospitalar@viahg.com.br | 55 11 4229-9593

REGIÓN DE LA AVENIDA PAULISTA



Comfort Oscar Freire



Radisson Oscar Freire

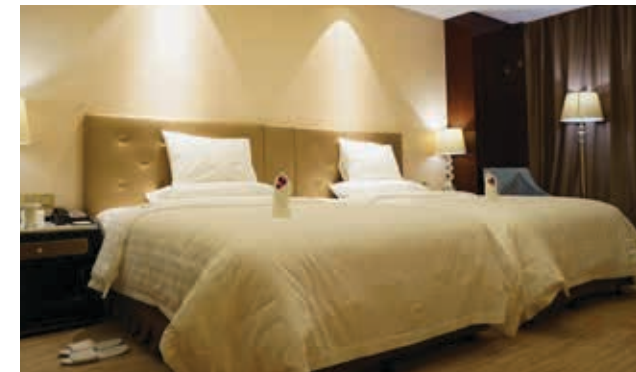

Quality Paulista



Radisson Paulista



Nobile Paulista

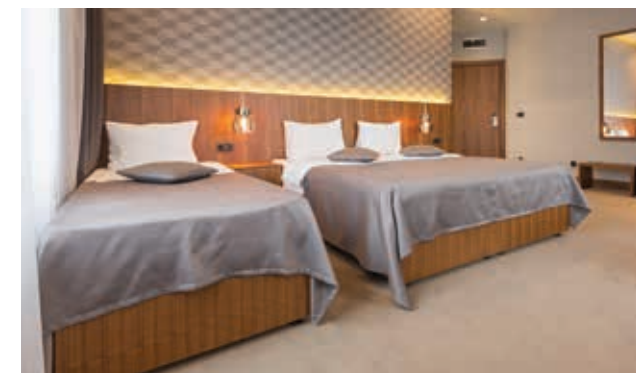

Comfort Nova Paulista



**HOTELES PRÓXIMOS AL
CENTRO DE SÃO PAULO**

Fotos meramente ilustrativas.

sugerencia de hoteles para Hospitalar 2020

Para más informaciones, descuentos exclusivos y reservas: [Via HG Turismo](#) | [viahg.com.br](#) | hospitalar@viahg.com.br | 55 11 4229-9593

REGIÓN CENTRAL

Aproximadamente a 30/40 minutos del local del evento

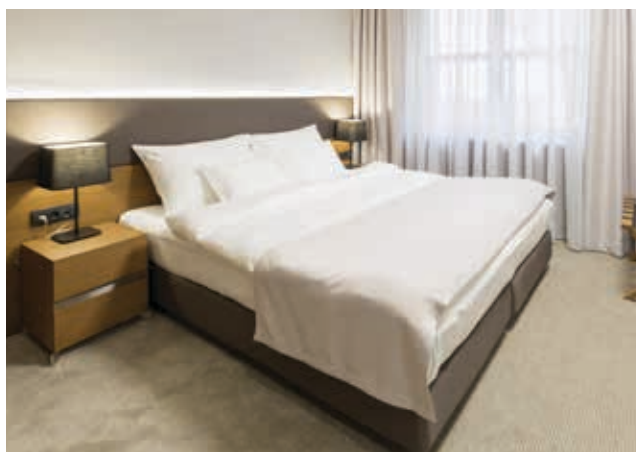

Nobile Downtown



Excelsior



Marabá

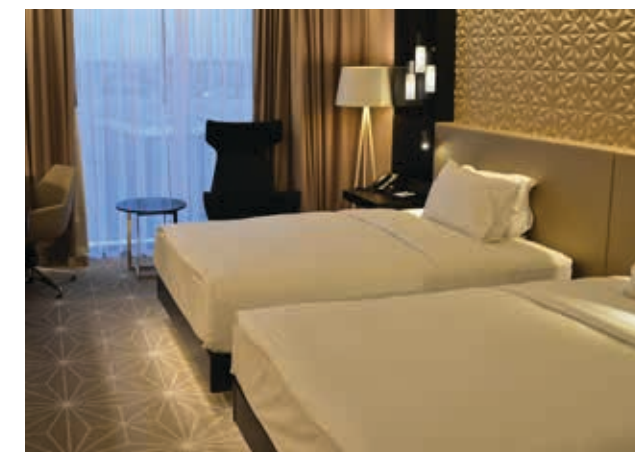

San Raphael



HOTELES PRÓXIMOS AL CENTRO HISTÓRICO DE SÃO PAULO

Fotos meramente ilustrativas.

sugerencia de hoteles para Hospitalar 2020

Para más informaciones, descuentos exclusivos y reservas: [Via HG Turismo](#) | [viahg.com.br](#) | hospitalar@viahg.com.br | 55 11 4229-9593

REGIÓN DE LA BERRINI

Aproximadamente a 30/40 minutos del local del evento



Park Inn by Radisson Berrini



HOTELES PRÓXIMOS AL SHOPPING IBIRAPUERA

Fotos meramente ilustrativas.

sugerencia de hoteles para Hospitalar 2020

Para más informaciones, descuentos exclusivos y reservas: [Via HG Turismo](http://ViaHG.Turismo) | viahg.com.br | hospitalar@viahg.com.br | 55 11 4229-9593

REGIÓN DE SÃO CAETANO

Aproximadamente a 25/35 minutos del local del evento



Quality São Caetano

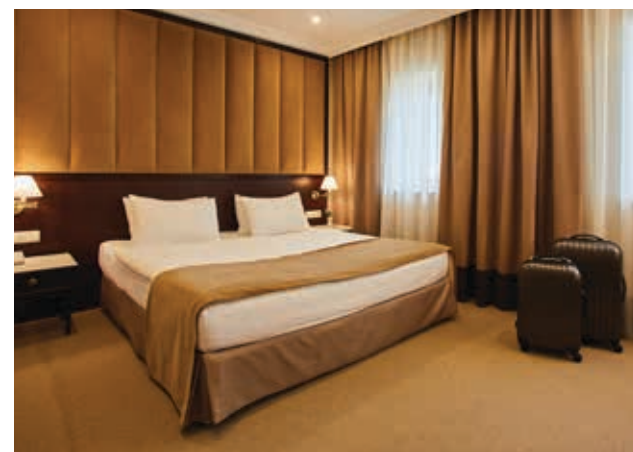

Comfort São Caetano



HOTELES PRÓXIMOS AL SHOPPING PARK SÃO CAETANO

Fotos meramente ilustrativas.

gastronomía

gastronomía

En la más cosmopolita de las ciudades brasileñas, los bares y restaurantes son un espectáculo aparte. Conozca lo más interesante en la región, o también aquellos que justifican trasladarse a otras regiones de la ciudad.



restaurantes en Moema



La Pasta Gialla

Alameda dos Arapanés, 1004
11 5051.9292



Ladrillo Parilla Argentina

Avenida Pavão, 454
11 3562.6499



Fogo de Chão

Avenida Moreira Guimarães, 964
11 5056.1795



Toro Sushi

Alameda dos Anapurus, 1430
11 2386.6966



Gajos

Alameda dos Arapanés, 1307
11 5543.9749



La Ventana

Rua Tuim, 61
11 5051.1733



Hannover

Avenida Cotovia, 445
11 5561.5411



Casa do Don

Avenida Ibirapuera, 2835
11 5096.1502

bares en Moema



Quintal do Espeto

Avenida Dos Carinás, 520
11 5095.6565



Tonton Jazz e Music Bar

Alameda dos Pamaris, 55
11 3804.0858



Armazén Paulista

Alameda Jauaperi, 570
11 5052.3106



Willi Willi Bar

Alameda dos Pamaris, 30
11 5533.0020



Viana Bar Grill

Alameda dos Aicás, 1219
11 2538.8048



Steel Bar SP

Alameda dos Jurupis, 1796
11 3477.1070



Bar do Juarez

Avenida Jurema, 324
11 5052.4449



Bar do Alemão SP

Avenida Juriti, 651
11 5052.8333

restaurantes en Campo Belo



Jucalemão

Rua Nhu-Guaçu, 303
11 5531.4747



Churrascaria Estância

Avenida Vereador José Diniz, 3271
11 5093.3717



Angello Cucina

Rua Sonia Ribeiro, 33
11 5096.2979

restaurantes en São Caetano do Sul



Si Señor

11 4221.4610



L'Entrecôte de Paris

11 4233.8327



Madero Steak House

11 4224.1465



Little Tokio

11 4233.8622



Outback Steak House

11 4221.3925



Restaurante América

11 5644.2222

ALGUNAS DE LAS OPCIONES DE RESTAURANTES DEL SHOPPING PARK SÃO CAETANO

donde
comprar

compras en la región del São Paulo Expo



Shopping Ibirapuera

Punto de referencia en el barrio de Moema. Atrae el público por la facilidad de acceso y variedad de tiendas, contando con seis pisos de estacionamiento y más de 400 opciones de tiendas entre compras y servicios!

Avenida Ibirapuera - Indianópolis - São Paulo

Abierto: Lunes a Viernes de las 10h a las 22h

8km de distancia del pabellón

compras en la región del São Paulo Expo



Shopping Plaza Sul

Con un público mensual de aproximadamente 750 mil personas y 220 comercios, el Shopping Plaza Sul es una referencia para quien vive, estudia y trabaja en las regiones de Jabaquara, Jardim da Saúde, Vila Mariana, Aeroporto, Aclimação, Planalto Paulista, Ipiranga y municipios del ABCD.

Plaza Leonor Kauppa, 100 - Jardim da Saúde - SP

**Abierto: Lunes a Sábado: 10h a 22h
Domingos y feriados: 14h a 20h**

4km de distancia del pabellón

compras en la región del São Paulo Expo



Shopping Pátio Paulista

Hoy, el Shopping Patio Paulista se volvió un verdadero punto de encuentro de los paulistanos de los más diversos grupos sociales. Además de los 276 comercios y más de 50 restaurantes, la ubicación privilegiada y de fácil acceso es una diferencia: el Shopping está entre la Avenida Paulista y la Avenida 23 de Mayo y próximo a diversas estaciones de metro.

Rua Treze de Mayo, 1947 - Bela Vista - São Paulo

Abierto: Lunes a Sábado: 10h às 22h

Domingos y feriados: 14h a 20h

10km de distancia del pabellón

compras en la región del São Paulo Expo



Shopping Park São Caetano

El Shopping Park São Caetano está ubicado en el nuevo barrio de la ciudad, el Espaço Cerâmica. Totalmente planeado y sustentable, posee 218 tiendas, con 15 megatiendas distribuidas en dos pisos. Contando con 2475 lugares de estacionamiento.

Alameda Terracota, 545 - Espaço Cerâmico

Abierto: Lunes a Sábado de las 10h30 a las 22h30

Domingos y feriados de las 14h a las 20h

12km de distancia del pabellón

turismo y ocio

¡El municipio cosmopolita del Brasil!

Entre las diez mayores metrópolis del mundo está la capital que anualmente recibe millones de turistas atraídos por la programación que la ciudad tiene para ofrecer. En la São Paulo que no duerme, se destaca la promoción de la cultura y de eventos importantes del circuito fashion, de los deportes, de las artes y de la diversidad. En ella acontecen la famosa São Paulo Fashion Week, la Bienal Internacional de Arte, la Fórmula 1 y una de las más concurridas ediciones del mundo del Desfile del Orgullo LGBT.

Además de la posibilidad de realizar negocios, São Paulo es un excelente destino para quien busca turismo y ocio. Entonces ¿Por qué no se queda algunos días más y descubre todo lo que la ciudad tiene para ofrecer? ¡Conozca algunos puntos turísticos que no pueden quedar fuera de su paseo!



MASP

(Museo de Arte de São Paulo Assis Chateaubriand)

Ubicado desde 1968 en un edificio proyectado por la arquitecta ítalo-brasileña Lina Bo Bardi, es considerado uno de los más importantes ejemplares de la arquitectura brasileña.

Avenida Paulista, 1578 | Bela Vista | SP
01310-200 | Brasil

masp.org.br



Pinacoteca del Estado de São Paulo

El más antiguo museo de la capital ocupa un edificio proyectado por el brasileño Ramos de Azevedo y construido en 1900, en la región central. También considerado una de las mayores reliquias entre los espacios de cultura del país.

Praça da Luz, 2 | Cep: 01120-010 | São Paulo
55 11 3324.1000 | Brasil

pinacoteca.org.br



Avenida Paulista

La más internacional de las avenidas de la ciudad es uno de los centros financieros de la metrópoli y está ubicada en una de las regiones más altas del municipio. Hospeda espacios importantes de entretenimiento y cultura y es donde ocurre el mayor Desfile del Orgullo Gay del mundo.

Avenida Paulista | 01311-200

São Paulo | Brasil

saopaulo.sp.gov.br/conhecasp/pontos-turisticos/avenida-paulista



Mercado Municipal de São Paulo (Mercadão)

Ubicado en el centro histórico en área de 12.600 metros cuadrados, sus cerca de 300 expositores comercializan frutas, verduras, cereales, carnes, condimentos y productos alimenticios refinados de todo el mundo.

Rua Cantareira, 306 | Centro Histórico
01024-900 | São Paulo | Brasil

capital.sp.gov.br/turista/gastronomia



Parque Ibirapuera

De los parques urbanos más fotografiados del planeta, sus jardines fueron proyectados por Roberto Burle Marx, y abriga construcciones históricas con museos, espacios de shows y la famosa terraza acristalada diseñada por el arquitecto Oscar Niemeyer.

Avenida Pedro Álvares Cabral | Vila Mariana
04094-050 | São Paulo | Brasil

ibirapueraparque.com.br

Promoción y Organización



Para más informaciones:
visitantes.hospitalar@informa.com

